

ELENCO DOCUMENTI ALLEGATO 3

1. RICEVUTA BONIFICO ENTE PARCHI
 2. RICHIESTA PARCO DELLE VALLI DEL CEDRA
 3. RELAZIONE ILLUSTRATIVA
 4. CARTOGRAFIA PARCO
-



La forma e la sostanza.

DISTINTA DI PAGAMENTO

RIEPILOGO DATI

Ordinante:	CAVALLI GIANFRANCO SRL
Codice Fiscale / Partita IVA:	00752190348
Codice SIA / CUC:	5Y277 / 5Y277
Tipo distinta:	Bonifico
Stato distinta:	Arrivata dal cliente
Data di creazione:	23/03/2022
Data esecuzione:	23/03/2022
Numero distinta:	73307677
Conto di addebito:	010000673428 TRAVERSETOLO
IBAN:	IT54 I 03032 65990 010000673428
Istruzioni per la banca ordinante:	Nessuna

NUMERO DISPOSIZIONI: 1

Causale Coordinate bancarie di accredito Codice univoco	Beneficiario Riferimenti dell'operazione	Avviso al beneficiario	Importo
Pagamento a Fornitori IBAN: IT85M0623065770000036085926 Cod. univoco: 1BEDA8887ABD14E1580CCF9F238208DE5	ENTE DI GESTIONE PARCHI E LA BIODIVERSITA EMILIA OCCIDENTALE SPESE D'ISTRUTTORIA CAVALLI MAXIMILIANO	-	50,00 €
TOTALE DISTINTA			50,00 €

ART. 5 IMPORTI

In relazione al "Regolamento per il rilascio del nulla osta dell'Ente di gestione per i Parchi e la Biodiversità Emilia Occidentale", approvato con deliberazione di Giunta Regionale n. 1203 del 21 settembre 2020, pubblicato Bollettino ufficiale della Regione Emilia-Romagna n. 352 del 14.10.2020 periodico (Parte Seconda), l'importo delle spese istruttorie è così articolato:

- richiesta di pareri e nulla osta con procedimento ordinario di cui all'Art. 5 del Regolamento: euro 50,00 (cinquanta//00);
- richiesta di nulla osta mediante comunicazione di cui Art. 4 del Regolamento: euro 20,00 (venti//00);
- richiesta di valutazione di incidenza (VINCA) (comprende valutazione di incidenza, prevalutazione o parere in merito) euro 50,00 (cinquanta//00).

Per procedimenti in cui il parere/nulla osta è reso congiuntamente alla valutazione di incidenza l'importo applicato è quello del solo parere/nulla osta di riferimento.

Le istanze di Nulla Osta di cui all'Art. 5 del Regolamento e/o le VINCA, inviate all'Ente direttamente da soggetti Privati (singoli, società, Ditte ect, e non tramite SUAP o SUE), devono contenere 2 marche da bollo di 16 euro ciascuna (1 per la domanda 1 per la risposta) o, in alternativa, l'evidenza del loro pagamento tramite il mod. F23 dell'Agenzia delle Entrate.

Nel caso in cui durante la valutazione dell'istanza si ritenga sussistano i presupposti per derubricare o aggravare il procedimento amministrativo iniziale, si procederà al relativo storno o conguaglio degli importi delle spese istruttorie inizialmente versati.

ART.6 MODALITA' DI PAGAMENTO

Le spese di istruttoria possono essere pagate tramite bonifico utilizzando il riferimento bancario Ente di Gestione per i Parchi e la Biodiversità - Emilia Occidentale IBAN IT 85 M 06230 65770 000036085926, con causale "SPESE D'ISTRUTTORIA + INDICAZIONE DEL RICHIEDENTE" oppure, ove attivato, tramite il servizio PagoPA con istruzioni indicate sul sito istituzionale dell'Ente.

Per il pagamento delle spese amministrative riferite alle marche da bollo utilizzare il mod. F23 dell'Agenzia delle Entrate, precisando il codice 456T.

(vedi

<https://www.agenziaentrate.gov.it/portale/Schede/Pagamenti/F23/Programma+di+compilazione+F23/?page=schedepagamenti>).

Allegato 1

MODULO PER ISTANZA DI RILASCIO DEL NULLA OSTA

(mod. richiesta 1 / p.1- D.G.R. n. 343/2010)



All'Ente di gestione per i Parchi e la Biodiversità Emilia occidentale

Sede legale c/o Unione Montana Parma Est

Piazza Ferrari 5 – 43013 Langhirano (PR)

PEC: protocollo@pec.parchiemiliaoccidentale.it

mail: info@parchiemiliaoccidentale.it

Allo Sportello Unico per l'Edilizia (SUE) del Comune di

Allo Sportello Unico per le Attività Produttive (SUAP) del Comune di ...Tizzano Val Parma.....

TIPOLOGIA DI INTERVENTO, OPERA, IMPIANTO, ATTIVITA'

Costruzione di nuovo muro di contenimento e nuove piazzole in calcestruzzo armato destinati alla suddivisione di materiale inerte e litoide di diversa natura, con possibilità di frantumazione dello stesso in loco.

TITOLARE DEL PROGETTO / TECNICO INCARICATO

Nome e Cognome Geom. Tonino Ugolotti

Via/P.zza/altro Via della Chiesa n. 1 Località Neviano degli Arduini

Comune Neviano degli Arduini Prov. PR Tel. 0521 843100

Cod. Fiscale GLTTNN50A31F882Q P. Iva _____

Indirizzo e-mail e/o P.E.C. tonino.ugolotti@parmaest.net

in qualità di Progettista delle opere architettoniche

LOCALIZZAZIONE INTERVENTO

Comune di Tizzano Val Parma

via _____ n° _____ località Masere

Dati catastali: (Foglio e Mappale) _____ C.T. Mappale 7 del Foglio 2 _____

DENOMINAZIONE AREA PROTETTA

- Parco Regionale Fluviale del Trebbia Parco Regionale dello Stirone e del Piacenziano
 Parco Regionale Fluviale del Taro Parco Regionale Boschi di Carrega
 Parco Regionale Valli del Cedra e del Parma

Zona: A B C Area contigua (pre-parco)

la Zona in cui ricade l'area di intervento è indicata nella cartografia dell'area protetta reperibile nei siti:

<http://ambiente.regione.emilia-romagna.it/it/parchi-natura2000/aree-protette/parchi/parchi-regionali>

<http://ambiente.regione.emilia-romagna.it/it/parchi-natura2000/aree-protette-natura-2000/siti/siti-per-provincia/sic-e-zps-per-provincia>

<https://ambiente.regione.emilia-romagna.it/it/parchi-natura2000/consultazione/dati/dati-e-download>

<http://ambiente.regione.emilia-romagna.it/parchinatura2000/consultazione/cartografia-interattiva/cartografia-interattiva>

DENOMINAZIONE SITO RETE NATURA 2000 INTERESSATO

- ZSC/ZPS IT4010016 "Basso Trebbia"
 ZSC/ZPS IT4010018 "Fiume Po da Rio Boriacco a Bosco Ospizio"
 ZSC IT 4020003 "Torrente Stirone" ZSC IT4010008 "Castell'Arquato - Lugagnano V. A."
 ZSC/ZPS IT4020021 "Medio Taro" ZSC IT4020001 "Boschi di Carrega"
 ZSC/ZPS IT4020020 "Crinale dell'Appennino Parmense"
 ZSC IT4020015 "Monte Fuso"

Gli interventi, opere, impianti, attività ricadono all'esterno del sito Rete Natura 2000 (ZPS/ZSC), tuttavia per la loro particolare natura, possono determinare incidenze negative significative sugli habitat o sulle specie di interesse comunitario presente nei siti stessi (in tal caso specificare il sito più vicino fra quelli sopra riportati).

Il silenzio assenso non si applica qualora l'istanza riguardi interventi, impianti, opere, attività che ricadono contemporaneamente all'interno di un sito Rete Natura 2000 e nel Parco, come specificato al punto 3 dell'art. 11 del Regolamento.

Con il presente modulo, il sottoscritto chiede il rilascio del nulla osta, ai sensi della LR 6/2005 art. 40, per il progetto presentato.

DOCUMENTAZIONE A CORREDO

Ricevuta del pagamento di euro 50,00 per spese di istruttoria come da regolamento approvato con atto di Comitato Esecutivo n. 111 del 22/12/2020 "REGOLAMENTO RELATIVO ALL'APPLICAZIONE DELLE SPESE DI ISTRUTTORIA NEI PROCEDIMENTI DI RILASCIO DI AUTORIZZAZIONI AMBIENTALI DELL'ENTE DI GESTIONE PER I PARCHI E PER LA BIODIVERSITA' EMILIA OCCIDENTALE".

X Documentazione tecnica di cui alla "Scheda documentazione tecnica per richiesta di nulla-osta"
Allegato 2

Data



Parte da compilare da parte dell'Ente di gestione

data di ricevimento dell'istanza: _____

Istanza trasmessa dall'Amministrazione titolare del procedimento principale SI NO

Amministrazione titolare del procedimento principale:

Pareri trasmessi unitamente all'istanza, se necessari e già espressi:

Documentazione dell'istanza completa: SI NO

data di comunicazione al proponente di documentazione incompleta: _____

data di ricevimento della documentazione richiesta per il completamento formale dell'istanza:

Archiviazione dell'istanza per documentazione richiesta non pervenuta: SI NO

Termine per il rilascio del nulla osta (60 gg dal ricevimento della documentazione completa):

Proroga dei termini: SI NO

Nuovo termine per il rilascio del nulla osta: _____

Parte da compilare da parte dell'Ente di gestione

Sintesi dell'istruttoria dell'Ente di gestione

Progetto soggetto a rilascio immediato del nulla osta (art. 4 Regolamento): SI NO

Provvedimento conclusivo del procedimento:

- rilascio del nulla osta**
- rilascio del nulla osta con prescrizioni**
- rilascio del nulla osta per decorrenza termini**
- diniego del nulla osta / motivazioni:**

Prescrizioni:

Motivi ostativi e relativa comunicazione: SI NO

Osservazioni / soluzioni alternative da parte del richiedente SI NO

Data di espressione del provvedimento: _____

Firma istruttore _____

Allegato 2

SCHEDA DOCUMENTAZIONE TECNICA PER RICHIESTA DI NULLA OSTA ⁽¹⁾

X Relazione tecnica illustrativa dettagliata in cui si metta in evidenza:

- la descrizione dell'intervento, impianto, opera, attività e i materiali utilizzati per la sua realizzazione; l'elenco delle piante che costituiranno il nuovo verde con riscontro nel relativo elaborato grafico; le dimensioni relative all'opera di progetto (tabella delle superfici, dei volumi, indicazione delle unità immobiliari, entità dei movimenti terra previsti);
- le caratteristiche delle connessioni di servizi di rete (energia elettrica, gas, acqua, telefono, smaltimento acque, ecc.);
- i criteri e le misure adottate per la mitigazione degli impianti prevedibili sia in fase di cantiere che di esercizio;
- le opere di tutela e miglioramento paesaggistico e ambientale ove richiesto ai sensi delle norme di attuazione del PTP;

X Documentazione fotografica a colori dell'immobile oggetto del progetto e/o area del contesto circostante;

X Stralcio dello strumento urbanistico comunale e del Piano Territoriale del Parco, nonché stralcio di carta tecnica regionale, in cui si evidenzia la localizzazione del progetto;

X Estratto di mappa e visura catastale;

X Elaborati grafici illustrativi delle opere da eseguirsi sui fabbricati, firmati dalla proprietà, dal progettista e dal direttore dei lavori (planimetrie, piante, prospetti, sezioni, tavola degli interventi, eventuali particolari costruttivi, ecc.);

X Elaborati grafici illustrativi delle opere da eseguirsi nell'area esterna (sezioni territoriali e planimetria generale a scala adeguata con evidenziati gli interventi di sistemazione esterna, collocazione delle piante esistenti e di progetto, indicazione dei movimenti terra previsti, distribuzione della viabilità carrabile e pedonale, materiali utilizzati per pavimentazioni, cordoli, muretti, recinzioni e quanto altro necessario per illustrare compiutamente il progetto);

X Relazione geologica e/o geotecnica;

Certificazione attestante la qualifica di imprenditore agricolo ⁽²⁾ che evidenzi l'esercizio di attività agricola svolta come coltivatore diretto o imprenditore agricolo professionale o ad altre figure giuridiche ad essi equiparate;

Esito favorevole della procedura di verifica del Piano di riconversione o ammodernamento dell'attività agricola da parte degli enti competenti in materia ⁽²⁾;

Documentazione PSC/RUE del comune interessato relativa agli interventi assentibili e alla classificazione degli edifici stessi, solo per interventi su edifici classificati come beni culturali;

X Relazione paesaggistica in caso di progetto soggetto anche ad autorizzazione paesaggistica, di cui al D.lgs. 42/2004 art. 146;

RELAZIONE TECNICA ILLUSTRATIVA

Nuovo muro di contenimento e piazzole per deposito inerti di varia tipologia

**(rif. Allegato 2 scheda documentazione tecnica per
richiesta di nulla osta)**

Neviano degli Arduini, 28/01/2022

Nella presente relazione si mette in evidenza quanto richiesto al punto 1 dell'Allegato 2 della "SCHEDE DOCUMENTAZIONE TECNICA PER RICHIESTA DI NULLA OSTA".

Per quanto concerne gli aspetti tecnici si faccia riferimento alla relazione di calcolo che viene allegata alla documentazione per la domanda.

La nuova opera che si propone sarà realizzata in calcestruzzo armato. L'opera verrà inserita all'interno di un'area in cui attualmente non sono presenti zone boschive o alberi di nessun tipo. Le aree circostanti si presentano come boschive ma nel dettaglio l'impronta di terreno destinata alla nuova opera non presenta alcun tipo di vegetazione ma solo accumuli di materiale litoide, come si può facilmente verificare dalla documentazione fotografica che viene fornita a corredo della presente documentazione. Vista la precedenza considerazione e quindi vista l'assenza di impatto dell'opera nei confronti della vegetazione presente ante opera, non viene fornito alcun elaborato grafico in merito. Detto ciò, sarà comunque da prevedere un minimo intervento di piantumazione di alberi autoctoni che dovrà essere realizzato in accordo con il Comune di Tizzano Val Parma.

Come si evince dalla relazione tecnica e dai disegni esecutivi allegati alla presente relazione l'intervento interesserà un'area di 40 m per 10 m. Il volume maggiore di terreno da movimentare sarà di circa 86.45 mc relativo al triangolo che viene evidenziato in relazione tecnica e negli elaborati grafici. Tale terreno verrà ridistribuito all'interno dell'area come evidenziato in Tavola 13 degli elaborati forniti.

L'opera non avrà interesse dal punto di vista delle connessioni di servizi di rete (energia elettrica, gas, acqua, telefono). L'unico fenomeno che deve essere gestito è quello dello smaltimento delle acque piovane. Il flusso che dovranno seguire le acque viene illustrato all'interno della Tavola 16 allegata.

Un aspetto importante dal punto di vista della mitigazione dell'impatto dell'intervento sarà quello di acconsentire l'accesso alla zona con soli mezzi leggeri (<3.5t). Questo consentirà di ridurre notevolmente l'impatto acustico e di ridurre l'impatto dei veicoli sulla vegetazione presente.

Neviano degli Arduini, 28/01/2022

In fede, Il tecnico

Dott. Ing. Edoardo Tarasconi

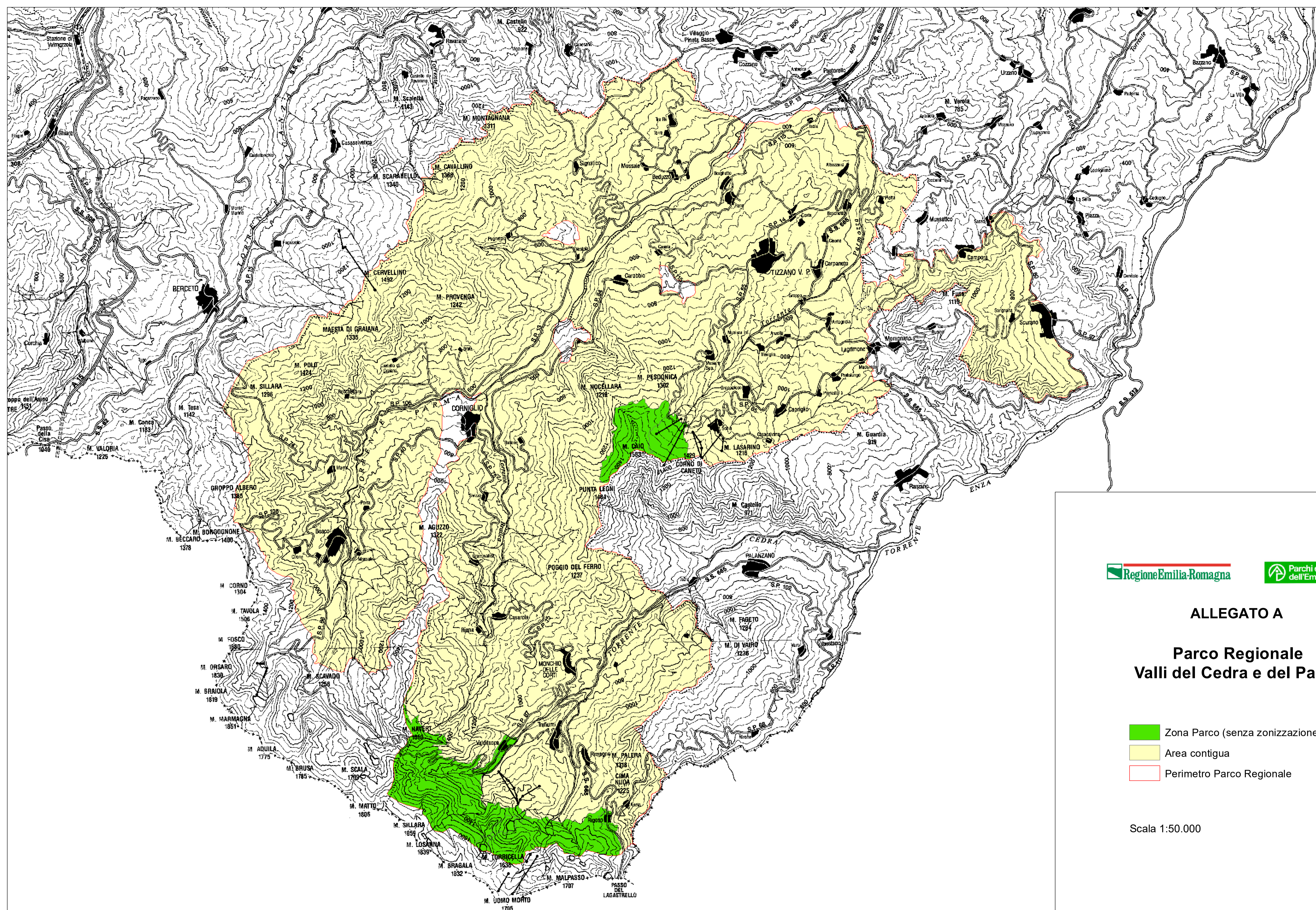

ALLEGATO A

**Parco Regionale
Valli del Cedra e del Parma**

- Zona Parco (senza zonizzazione)
- Area contigua
- Perimetro Parco Regionale

Scala 1:50.000

