

ELENCO DOCUMENTI ALLEGATO 4

1. RICEVUTA VERSAMENTO VINCOLO IDROGEOLOGICO
 2. RICHIESTA AUTORIZZAZIONE PER VINCOLO IDROGEOLOGICO
 3. RELAZIONE ESPLICATIVA ALLEGATO A
 4. CARTOGRAFIA
 5. RELAZIONE ESPLICATIVA 2
 6. RELAZIONE ASSEVERATIVA
-



La forma e la sostanza.

DISTINTA DI PAGAMENTO

RIEPILOGO DATI

Ordinante:	CAVALLI GIANFRANCO SRL
Codice Fiscale / Partita IVA:	00752190348
Codice SIA / CUC:	5Y277 / 5Y277
Tipo distinta:	Bonifico
Stato distinta:	Arrivata dal cliente
Data di creazione:	23/03/2022
Data esecuzione:	23/03/2022
Numero distinta:	73307677
Conto di addebito:	010000673428 TRAVERSETOLO
IBAN:	IT54 I 03032 65990 010000673428
Istruzioni per la banca ordinante:	Nessuna

NUMERO DISPOSIZIONI: 1

Causale Coordinate bancarie di accredito Codice univoco	Beneficiario Riferimenti dell'operazione	Avviso al beneficiario	Importo
Pagamento a Fornitori IBAN: IT85M0623065770000036085926 Cod. univoco: 1BEDA8887ABD14E1580CCF9F238208DE5	ENTE DI GESTIONE PARCHI E LA BIODIVERSITA EMILIA OCCIDENTALE SPESE D'ISTRUTTORIA CAVALLI MAXIMILIANO	-	50,00 €
TOTALE DISTINTA			50,00 €



La forma e la sostanza.

DISTINTA DI PAGAMENTO

RIEPILOGO DATI

Ordinante:	CAVALLI GIANFRANCO SRL
Codice Fiscale / Partita IVA:	00752190348
Codice SIA / CUC:	5Y277 / 5Y277
Tipo distinta:	Bonifico
Stato distinta:	In corso di validazione
Data di creazione:	23/03/2022
Data esecuzione:	23/03/2022
Numero distinta:	73307305
Conto di addebito:	010000673428 TRAVERSETOLO
IBAN:	IT54 I 03032 65990 010000673428
Istruzioni per la banca ordinante:	Nessuna

NUMERO DISPOSIZIONI: 1

Causale Coordinate bancarie di accredito Codice univoco	Beneficiario Riferimenti dell'operazione	Avviso al beneficiario	Importo
Pagamento a Fornitori IBAN: IT91F0623065770000036080367 Cod. univoco: 1EA66254CCBC0434C9D3356F5281349FB	UNIONE MONTANA APPENNINO PARMA EST VINCOLO IDROGEOLOGICO - SPESE PER ISTRUTTORIA	-	50,00 €
TOTALE DISTINTA			50,00 €

ELENCO N.1 direttiva approvata con del G.R. 1117/2000 e del G.C.M. 44/2003 e 20/2013

Data : 22/01/2022

Se presentata in cartaceo: originale (in bollo qualora non si sia già ottemperato alla legge sul bollo) e una copia, con relativi allegati

Alla
Unione Montana Appennino Parma Est
Piazza Ferrari, 5
43013 LANGHIRANO

OGGETTO: Richiesta di autorizzazione per interventi da eseguire in area sottoposta a vincolo idrogeologico.

Il sottoscrittoCAVALLI MAXIMILIANO..... in qualità di
proprietario/avente titolo (1) residente a.....NEVIANO DEGLI
ARDUINI.....in via/loc.STRADA SASSO..... n. 29/A.....
tel.

CHIEDE DI ESSERE AUTORIZZATO

per eseguire in Comune di ...TIZZANO VAL PARMA.....frazione.....
località.....MASERE.....foglio/i n.2.....
mappale/i n.6/7.....i seguenti lavori e opere: .REALIZZAZIONE DI NUOVO MURO DI
CONTENIMENTO E NUOVE PIAZZOLE PER INERTI DI VARIA TIPOLOGIA.....
.....
che saranno realizzati nel rispetto delle norme vigenti.

Si allega:

- relazione asseverativa attestante la rispondenza dei lavori e delle opere alle norme vigenti e l'appartenenza degli stessi alle tipologie di cui all'elenco 1) con indicazione precisa del/i numero/i di riferimento indicato/i nell'elenco stesso;
- relazione tecnica illustrativa ed elaborati grafici a scala di progetto definitivo;
- relazione geologico-geotecnica di cui al D.M. 11.03.1988 e successive circolari a supporto della fattibilità del progetto, nonché di eventuali altre relazioni specialistiche;
- documentazione fotografica;
- localizzazione dell'intervento nel contesto della zona di possibile influenza dell'intervento stesso, tramite le seguenti cartografie:
 - CTR in scala 1:10.000 o 1:5.000;
 - planimetria catastale in scala 1:2.000 con indicazione delle particelle catastali interessate e ubicazione delle opere o interventi che si intendono eseguire;

N.B.: in tutti gli elaborati cartografici l'intervento dovrà essere localizzato in modo chiaro e puntuale.

- ricevuta del versamento di € 50,00 (pratica in formato digitale) o € 60,00 (pratica in formato cartaceo) sul
 - BONIFICO BANCARIO IBAN IT 91F0623065770000036080367 intestato a Unione Montana Appennino Parma Est – Servizio Tesoreria, recante la causale “Vincolo idrogeologico – spese per istruttoria”;
 - C.C.P. 10037430 intestato a Unione Montana Appennino Parma Est – Servizio Tesoreria recante la causale “Vincolo idrogeologico – spese per istruttoria”.
- copia fotostatica di documento di identità del richiedente (proprietario od avente titolo (1))

Il sottoscritto inizierà i lavori ad avvenuto ricevimento della autorizzazione, che terrà sul luogo dei lavori con la concessione edilizia per esibirla in caso di controlli.

Firma (autografa leggibile)

- (1) - nel caso di istanze presentate da soggetti che agiscono per la realizzazione di opere di interesse collettivo deve essere certificata, attraverso dichiarazione sostitutiva di atto di notorietà ai sensi dell'art. 47 del DPR n.445/2000, la disponibilità dell'area oggetto di intervento;

- negli altri casi le istanze possono essere presentate da soggetti diversi dal proprietario solo attraverso dichiarazione sostitutiva di atto di notorietà ai sensi dell'art. 47 del DPR n. 445/2000 attestante l'attribuzione di delega da parte del proprietario stesso.

Vincolo idrogeologico
(autorizzazione)
RELAZIONE ASSEVERATIVA (allegato A)

Il sottoscrittoGEOM. TONINO UGOLOTTI.....

- ATTESTA che i lavori e le opere verranno eseguiti in aree con destinazione d'uso (barrare la casella di interesse):

Civile abitazione - Privata

Produttivo industriale, artigianale, ecc.

Produttivo agricolo

Lavoro Pubblico

Altro

- che rispondono alle norme vigenti e appartengono alle tipologie di lavori descritti nella **DIRETTIVA REGIONALE IN MATERIA DI VINCOLO IDROGEOLOGICO** approvata con delibera di G.R. n. 1117 del 11.07.2000 concernente le procedure amministrative e le norme tecniche ai sensi ed in attuazione degli artt. 148-149-150 e 151 della L.R. 3/99 e modificati dalla **Circolare interna n. 1/2002 per l'applicazione della Direttiva Regionale**, approvata con Delibera di Giunta della Comunità Montana Appennino Parma Est n. 44 del 14.04.2003 e 20 del 18/06/2013.

elenco n.

punto n.

punto n.

- dichiara che l'intervento, secondo quanto stabilito dalla Carta del Dissesto vigente, alla scala 1:10.000 della Provincia di Parma (Piano Territoriale di Coordinamento Provinciale); ricade in zona di (barrare la casella di interesse, cfr. Variante Specifica, art.27-bis della L.R. 20/2000, di aggiornamento della carta del dissesto, approvata dal C.P. n.41 del 25.07.2016):

Aree a pericolosità geomorfologica molto elevata

Aree a pericolosità geomorfologica elevata

Aree a pericolosità geomorfologica moderata

Aree non classificate

- dichiara che nei documenti allegati alla domanda, sono presenti i seguenti contenuti essenziali

A – ELABORATI TECNICI:

A1 – Relazione tecnica illustrativa

Documentazione obbligatoria

A1.1 – Descrizione dell'opera/ dell'intervento in progetto (tipo e profondità delle fondazioni, struttura, materiali etc.)

A1.2 – Descrizione delle opere di smaltimento e delle acque superficiali e sotterranee

A1.3 – Descrizione della viabilità di accesso (esistente e in progetto)

Ulteriore documentazione obbligatoria per casistiche specifiche

A1.4 – Determinazione del volume di scavo e destinazione del materiale di risulta (obbligatorio anche punto A2.4)

A1.5 – Descrizione della vegetazione che è necessario eliminare (tipo, numero di esemplari o superficie. Obbligatorio anche punto A2.5)

A1.6 – Descrizione di opere di stabilizzazione del versante (opere di sostegno) (se previste dalle risultanze di cui al punto A6)*

A2 – Elaborati grafici

Documentazione obbligatoria

A2.1 – Planimetrie, prospetti e sezioni (quotate) dell'opera

A2.2 – Localizzazione delle opere di smaltimento delle acque superficiali e sotterranee

Ulteriore documentazione obbligatoria per casistiche specifiche

A2.3 – Profili del terreno e sezioni di scavo (vedi punto A1.4)

A2.4 – Localizzazione del materiale di risulta (se stoccato in cantiere)

A2.5 – Localizzazione delle piante da tagliare (vedi punto A1.5)

A2.6 – Planimetrie, prospetti e sezioni delle opere di stabilizzazione del versante (opere di sostegno) (se previste dalle risultanze di cui al punto A5)*

*se l'opera consiste in "Opere di sostegno" il punto A1.6=A1.1 e A2.6=A2.1

A3 – Relazione geologica e geotecnica (di cui al D.M. 11.03.1988 e successive circolari a supporto della fattibilità del progetto): descrizione delle caratteristiche geologiche, stratigrafiche, geomorfologiche, idrogeologiche, idrauliche e geotecniche del sito

A4 – Ubicazione area di studio su Carta Geologica e/o Geomorfologica (1:10.000 – 1:25:000)

A5 – Analisi di stabilità del versante (da prevedere solo se ci si trova in area a pericolosità geomorfologica elevata/molto elevata o se vi sono evidenze di attività del versante, rilevate dal geologo incaricato)

A6 – Documentazione fotografica zona di studio (ubicare posizionamento foto)

A7 – Ubicazione area di studio su CTR 1:10.000/1:5.000 con localizzazione dell'opera.

A8 – Planimetria catastale alla scala 1:2000 con indicazione delle particelle catastali interessate e ubicazione delle opere o interventi

B – Ricevuta del versamento di € sul

- C.C.P. 10037430 intestato a Unione Montana Appennino Parma Est – Servizio Tesoreria recante la causale "Vincolo idrogeologico – spese per istruttoria"
- BONIFICO BANCARIO IBAN IT 91F0623065770000036080367 intestato a Unione Montana Appennino Parma Est – Servizio Tesoreria, recante la causale "Vincolo idrogeologico – spese per istruttoria".

DATA28/01/2022.....

FIRMA DEL TECNICO ABILITATO



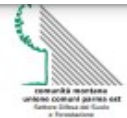
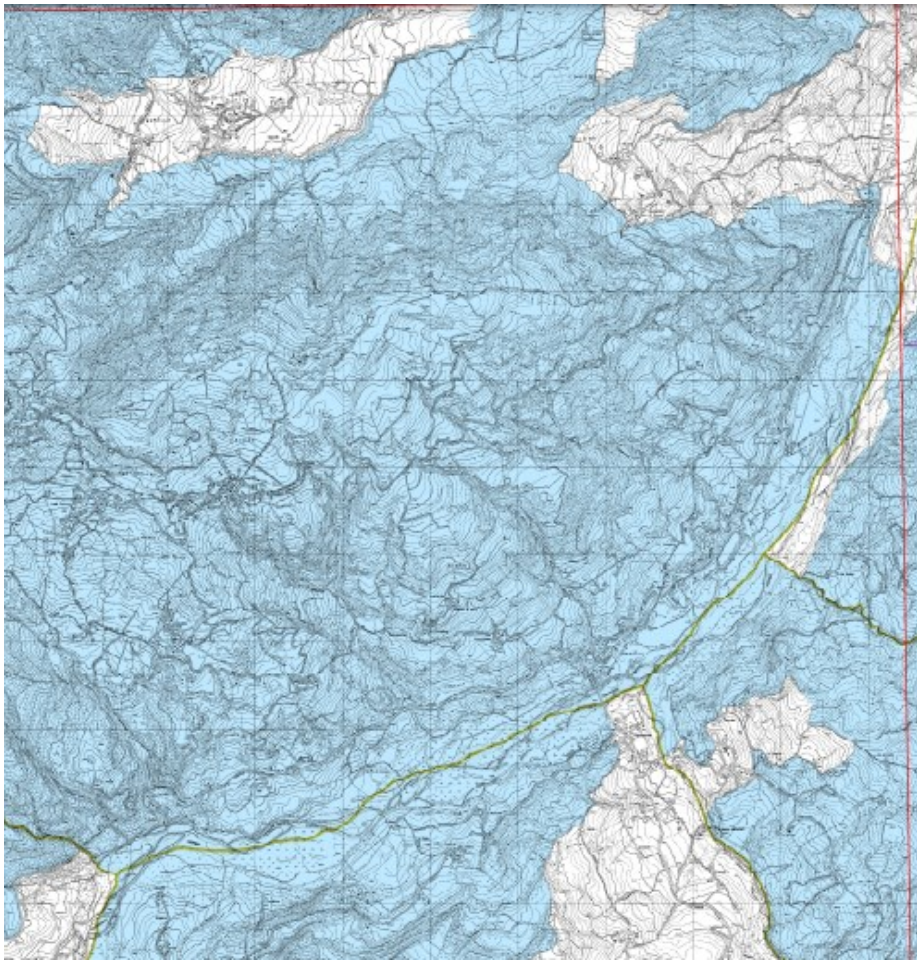

CARTA DEL VINCOLO IDROGEOLOGICO
(R.D. n. 3267/1923)

Scala 1:10.000

Sezione n. 217030



Digitalizzazione e progetto grafico di Roberto Vanni.
Questo lavoro è stato realizzato con il contributo di Enna Parma S.p.A.

Legenda

- Aree calanchive o potenzialmente calanchive
- Confini comunali
- Aree sottoposte a vincolo idrogeologico

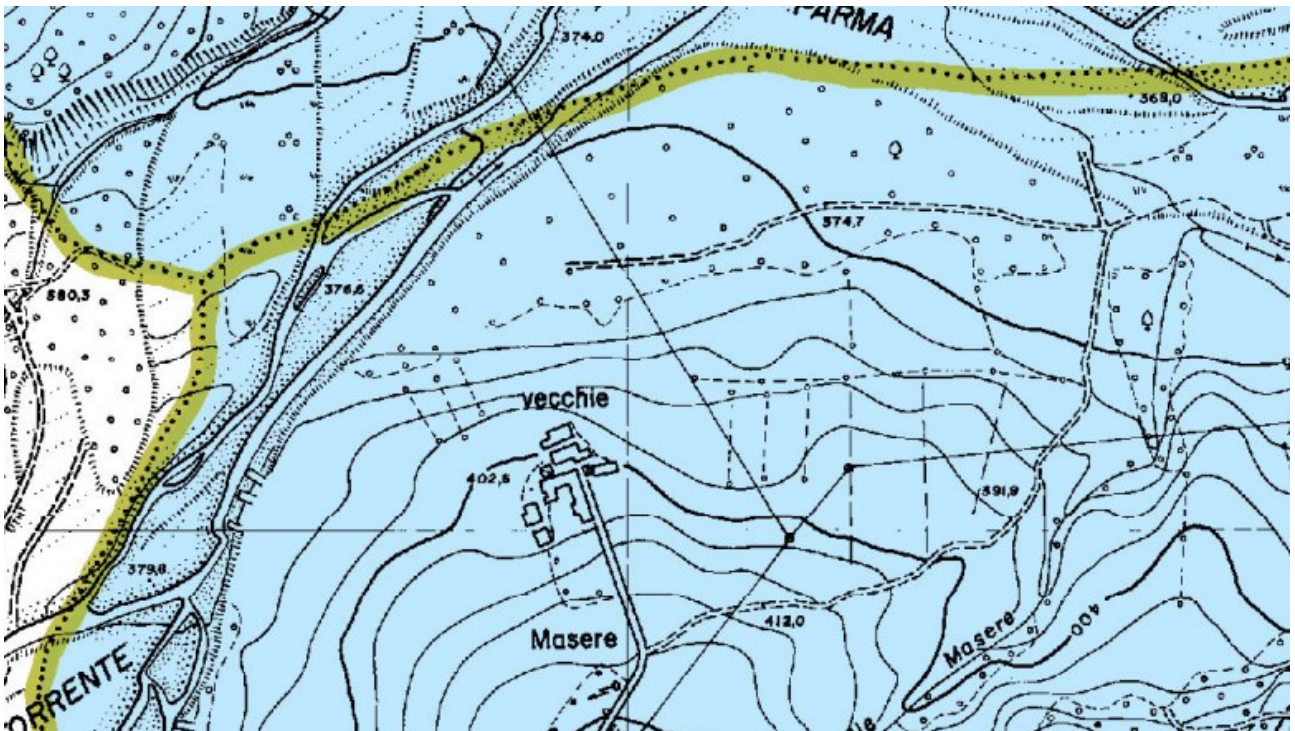

RELAZIONE ASSEVERATIVA

Nuovo muro di contenimento e piazzole per deposito inerti di varia tipologia

Neviano degli Arduini, 28/01/2022

1. ASSEVERAZIONE

Con la seguente relazione si illustra la corrispondenza delle opere da realizzare secondo gli elenchi presentati in allegato alla domanda.

In particolare l'intervento proposto ricade all'interno dell'elenco 1, rispondente ai punti n. 4 e n. 12 come di seguito riportati dalla Deliberazione della Giunta Regionale 11 Luglio 2000, n.1117

ELENCO 1 - OPERE CHE COMPORTANO AUTORIZZAZIONE

Interventi di "trasformazione urbanistica ed edilizia del territorio e trasformazione degli ecosistemi vegetali che comportino consistenti movimenti di terreno (scavi, sbancamenti e riporti) e/o modifichino il regime delle acque". Nei confronti degli ecosistemi vegetali si tratta degli interventi già sottoposti ad autorizzazione dal R.D. 3267/1923, vale a dire la trasformazione in senso riduttivo e distruttivo dei boschi e dei terreni saldi fino alla coltivazione agraria.

- 1) Opere di urbanizzazione primaria e secondaria *;
- 2) Opere comprese in Piani particolareggiati * ⁽¹⁾;
- 3) Nuovi edifici o impianti di qualsiasi tipologia e destinazione *, compresi eventuali ampliamenti di superficie occupata, che comportino scavi e sbancamenti, non compresi negli Elenchi 3.2 e 3.3;
- 4) Discariche conseguenti ad impianti di smaltimento e recupero dei rifiuti;

- 12) Opere di sostegno con profondità di scavo superiore a 1 m o lunghezza superiore a 10 m;
- 13) Escavazione di materiali terrosi, litoidi e minerali; cave, torbiere, miniere, ricerche minerarie (esclusi i limitati movimenti di terreno a scopo aziendale o per la realizzazione di aree di stoccaggio o cortilive di cui al successivo punto 3.3);
- 14) Livellamenti di terreno che comportino scavi e riporti di profondità o altezza superiori a 0,5 m;
- 15) Opere di canalizzazione, idrovie, canali e loro rettifiche *** ****;

Come facilmente verificabile dalle immagini precedenti, l'intervento di realizzazione di nuovo muro di sostegno e nuove piazzole per la suddivisione di materiale di recupero e materiale di diversa natura litoide, ricadono all'interno del punto 4. Data la realizzazione di nuovo muro di sostegno, di sviluppo superiore ai 10 m, l'intervento in oggetto ricade anche all'interno del punto 12.

Si conclude dunque che gli interventi previsti ricadano all'interno della Normativa vigente, in particolare ai punti 4 e 12 dell'Elenco 1 della Deliberazione sopra citata.

Neviano degli Arduini, 28/01/2022

In fede, Il tecnico

Dott. Ing. Edoardo Tarasconi

ELABORATI TECNICI

**Nuovo muro di contenimento e piazzole per
deposito inerti di varia tipologia**

**(rif. Allegato A della relazione asseverativa del
Vincolo Idrogeologico)**

Neviano degli Arduini, 28/01/2022

1. ASSEVERAZIONE

Di seguito si riporta il soddisfacimento richiesto dei punti A1.1, A1.2, A1.3, A1.4, A1.5, A1.6 relativi all'allegato A della Relazione Asseverativa del Vincolo Idrogeologico (autorizzazione).

Si elencano le richieste di seguito:

A1.1 – Descrizione dell'opera/ dell'intervento in progetto (tipo e profondità delle fondazioni, struttura, materiali etc.)

A1.2 – Descrizione delle opere di smaltimento e delle acque superficiali e sotterranee

A1.3 – Descrizione della viabilità di accesso (esistente e in progetto)

Ulteriore documentazione obbligatoria per casistiche specifiche:

A1.4 – Determinazione del volume di scavo e destinazione del materiale di risulta (obbligatorio anche punto A2.4)

A1.5 – Descrizione della vegetazione che è necessario eliminare (tipo, numero di esemplari o superficie. Obbligatorio anche punto A2.5)

A1.6 – Descrizione di opere di stabilizzazione del versante (opere di sostegno) (se previste dalle risultanze di cui al punto A6)*

Di seguito si fornisce risposta in merito ai punti precedentemente richiesti:

- A1.1: per la descrizione dell'opera da progettare con i dettagli richiesti si faccia riferimento alla relazione tecnica progettuale allegata alla presente documentazione;
- A1.2: le acque superficiali si prevede che vengano convogliate attraverso opere di incanalamento delle acque verso cunette di raccolta (si faccia riferimento alla Tavola 16 degli elaborati grafici forniti) ;
- A1.3: la viabilità di accesso al lotto interessato dalle nuove opere si prevede che sia la medesima di quella allo stato di fatto (si faccia riferimento alla Tavola 1 relativa alla Planimetria Generale);
- A1.4: la quantificazione del volume di terreno da asportare e la sua conseguente risistemazione è dettagliata all'interno degli elaborati forniti e all'interno della relazione tecnica progettuale allegata alla presente documentazione. Il volume che si prevede di rimuovere è pari a 86.45 mc;
- A1.5: l'opera non prevede eliminazione di vegetazione;

- A1.6: la stabilizzazione del versante a seguito della nuova opera proposta viene dettagliata all'interno della relazione relativa allo studio della stabilità del versante redatta dal Dott. Cattini Ziberc.

In conclusione, viste le precedenti considerazioni, si valutano come verificati i punti precedentemente illustrati e richiesti al punto A – ELABORATI TECNICI dell'allegato A della Relazione Asseverativa del Vincolo Idrogeologico per quanto concerne l'opera proposta.

Neviano degli Arduini, 28/01/2022

In fede, Il tecnico

Dott. Ing. Edoardo Tarasconi